

EZ.28.83.13M.2016.MJ

Łódź, dn. 06.09.2016r
Nr sprawy: 83/ZP/16

dotyczy: postępowania o udzielenie zamówienia publicznego prowadzonego w trybie przetargu nieograniczonego o wartości powyżej 209 000 euro na dostawę sprzętu medycznego dla Wojewódzkiego Szpitala Specjalistycznego im. M. Kopernika w Łodzi

Na podstawie art. 38 ustawy z dnia 29 stycznia 2004r. prawo zamówień publicznych (tj. Dz. U. z 2015., poz. 2164 ze zm.) przekazujemy Państwu odpowiedzi na pytania oraz zmianę zmianę specyfikacji istotnych warunków zamówienia:

1. W toku postępowania zostały zadane następujące pytania:

W związku z ww. postępowaniem prosimy o odpowiedź na następujące pytanie dotyczące opisu przedmiotu zamówienia w Pakiecie nr 3:

Przenośny, jednorazowego użytku system infuzyjny do wlewu leków, wykorzystujący zbiornik elastomerowy o objętości nominalnej 300 ml (o objętości maksymalnej 360, objętości minimalnej 180 ml oraz objętości zalegającej 2,5 ml i przepływie 5ml/godz.) oraz zbiornik elastomerowy o objętości nominalnej 100 ml (o objętości maksymalnej 120 ml, objętości minimalnej 60 ml oraz objętości zalegającej 1,5 ml i przepływie 2,5ml/godz.), czas wlewu odpowiednio 60 godz. i dla mniejszej pojemności zbiornika 40 godz. dla objętości nominalnej i odpowiednio więcej (48 godz.) przy zwiększonej objętości w stosunku do nominalnej?

Zgoda Zamawiającego na powyższe pytania umożliwią naszej firmie do przystąpienia do przetargu i zaoferowanie doskonałych pomp elastomerowych (..), a Zamawiającemu większy wybór spośród złożonych ofert.

Odpowiedź: Zamawiający nie dopuszcza, wymaga zgodnie z SIWZ

PAKIET 3.

1. Proszę o dopuszczenie pomp elastomerowych w następujących zbliżonych parametrach.

Z możliwością wypełnienia w zakresie 135-290 ml , przepływ 5 ml/h, objętość zalegająca ≤8ml. (możliwy do uzyskania czas podawania leku w zakresie 27-58 godzin)

Odpowiedź: Zamawiający nie dopuszcza, wymaga zgodnie z SIWZ

2. Z możliwością wypełnienia w zakresie 60-125 ml , przepływ 2 ml/h, objętość zalegająca ≤3ml. (możliwy do uzyskania czas podawania leku w zakresie 30-62,5 godzin)

ul. Pabianicka 62, 93-513 Łódź

SEKRETARIAT tel. (42) 689 50 10/fax (42) 689 50 11; CENTRALA tel. (42) 689 50 00

e-mail: szpital@kopernik.lodz.pl, <http://www.kopernik.lodz.pl>

NIP 729-23-45-599 REGON 000295403 PEKAO S.A. OŁÓDŹ 62124015451111000011669957



Powyższe rozwiązania zapewniają uzyskanie wlewu przez okres 48 godzin i dają większą elastyczność w zakresie objętości wypełniania

Odpowiedź: Zamawiający nie dopuszcza, wymaga zgodnie z SIWZ

Czy w celu miarkowania kar umownych Zamawiający dokona modyfikacji postanowień projektu przyszłej umowy w zakresie zapisów § 6 ust 2:

2. Wykonawca zobowiązuje się do zapłaty Zamawiającego kar umownych z następujących tytułów i w wysokościach:

- a) jeżeli Wykonawca nie przystąpi do wykonywania dostaw lub przerwie wykonywanie dostaw towaru, zapłaci on Zamawiającemu, na jego pisemne i uzasadnione wezwanie, karę umowną w wysokości 10% wartości niezrealizowanej części umowy brutto – chyba że nie ponosi winy;
- b) jeżeli nastąpi odstąpienie od umowy, jej wypowiedzenie lub natychmiastowe rozwiązanie z przyczyn leżących po stronie Wykonawcy, zapłaci on Zamawiającemu, na jego pisemne i uzasadnione wezwanie, karę umowną w wysokości 10% wartości **niezrealizowanej części** umowy brutto;
- c) za opóźnienie w dostarczeniu poszczególnych partii towaru Wykonawca, na pisemne wezwanie Zamawiającego zapłaci mu karę umowną w wysokości **0,5%** wartości **brutto** nie dostarczonej w terminie partii towaru za każdy rozpoczęty dzień opóźnienia – chyba że nie ponosi winy, **jednak nie więcej niż 10% wartości brutto nie dostarczonej w terminie partii towaru.**
- d) za opóźnienie w załatwieniu reklamacji Wykonawca na pisemne wezwanie Zamawiającego zapłaci mu karę umowną w wysokości **0,5%** wartości **brutto** towaru stanowiącego przedmiot reklamacji, za każdy rozpoczęty dzień opóźnienia – chyba, że nie ponosi winy, **jednak nie więcej niż 10% wartości brutto towaru stanowiącego przedmiot reklamacji.**
- e) za niedostarczenie w terminie dokumentów o których mowa a § 3 pkt. 2 Wykonawca na pisemne wezwanie Zamawiającego zapłaci mu karę umowną w wysokości **5%** wartości brutto **przedmiotu umowy, którego dotyczą niedostarczone w terminie dokumenty**, za każdy rozpoczęty dzień opóźnienia – chyba, że nie ponosi winy, **jednak nie więcej niż 10% wartości brutto przedmiotu umowy, którego dotyczą niedostarczone w terminie dokumenty.**

Odpowiedź: Zamawiający nie wyraża zgody. Zamawiający stosuje ujednoczone stawki kar umownych zawieranych przez siebie umowach. Celem Zamawiającego jest, aby kary umowne miały charakter odstraszający. Ze względu na doniosłą funkcję społeczną Zamawiającego, który jest największym szpitalem specjalistycznym w województwie łódzkim, Zamawiający w sposób szczególnie restrykcyjny podchodzi do zapewnienia płynności dostaw, w tym zwłaszcza w odniesieniu do produktów leczniczych, wyrobów medycznych, sprzętu i aparatury medycznej, odczynników oraz wszelkich innych towarów związanych z leczeniem pacjentów, ich bezpieczeństwem i zapewnieniem reżimu sanitarnego. Dlatego też Zamawiający podtrzymuje zapisy SIWZ.

2. Czy Zamawiający dokona modyfikacji zapisów wzoru umowy w § 4 ust. 2 poprzez wprowadzenie następującego zapisu: Za datę dokonania płatności uznaję się datę uznania rachunku bankowego Wykonawcy.

Odpowiedź: Zamawiający nie wyraża zgody na zmianę, wymaga zgodnie z SIWZ

ul. Pabianicka 62, 93-513 Łódź

SEKRETARIAT tel. (42) 689 50 10/fax (42) 689 50 11; CENTRALA tel. (42) 689 50 00

e-mail: szpital@kopernik.lodz.pl, <http://www.kopernik.lodz.pl>

NIP 729-23-45-599 REGON 000295403 PEKAO S.A. O/ŁÓDŹ 6212401545111000011669957



3. W związku z zapisem par. 11 ust. 1 projektu umowy, wnosimy o przekazanie informacji na temat stanu majątkowego szpitala, albowiem na dzień dzisiejszy Wykonawca takiej wiedzy nie posiada.

Prosimy o przekazanie bilansu i rachunku wyników Zamawiającego za 2014r oraz oświadczenie jeśli stan finansowy Zamawiającego pogorszył się w stosunku do bilansu za ubiegły rok.

Odpowiedź: Odpowiedź: Zamawiający przedstawia stan majątkowy w załączeniu. Pozostałe dokumenty do wglądu w siedzibie Zamawiającego

2 Zamawiający dokonuje zmiany w zakresie terminów

- termin składania ofert do dnia 15.09.2016r godz. 10:00
- termin wpłaty wadium do dnia 15.09.2016r godz. 10:00
- termin otwarcia ofert w dniu 15.09.2016r o godz. 11:00

Zmianie ulega również ogłoszenie w powyższym zakresie.

Pozostałe postanowienia ogłoszenia o zamówieniu i Specyfikacji Istotnych Warunków Zamówienia nie ulegają zmianie.

ZASTĘPCA DYREKTORA
dz. Administracyjno-Technicznych

mgr inż. Andrzej Kasprzyk

ul. Pabianicka 62, 93-513 Łódź

DZIAŁ ZAMÓWIEŃ I PRZETARGÓW
KOPERNIK SEKCJA
SEKRETARIAT tel. (42) 689 50 10/fax (42) 689 50 11; CENTRALA tel. (42) 689 50 00
e-mail: szpital@kopernik.lodz.pl, <http://www.kopernik.lodz.pl>

NIP 729-23-45-599 REGON 000295403 PEKAO S.A. O/ŁÓDŹ 62124015451111000011669957

mgr Małgorzata Janik



POMPA 60 ml

Objętość nominalna: 60 ml

Objętość minimalna: 40 ml

Objętość maksymalna: 70 ml

NR KATALOGOWY	KOD KOLORYSTYCZNY	PRZEPLYW (ml/h)	CZAS INFUZJI <small>dla pojemności nominalnej</small>	
			Godziny	Dni + Godziny
[REDAKTOWANE]	☉	0.5	120	5
[REDAKTOWANE]	☉	1.0	80	2 + 12h
[REDAKTOWANE]	☉	1.5	40	1 + 16h
[REDAKTOWANE]	○	2.0	30	1 + 8h
[REDAKTOWANE]	☉	2.5	24	1
[REDAKTOWANE]	☉	4.0	15	15 h
[REDAKTOWANE]	☉	5.0	12	12 h
[REDAKTOWANE]	☉	10.0	6	6 h

POMPA 100 ml

Objętość nominalna: 100 ml

Objętość minimalna: 60 ml

Objętość maksymalna: 120 ml

NR KATALOGOWY	KOD KOLORYSTYCZNY	PRZEPLYW (ml/h)	CZAS INFUZJI <small>dla pojemności nominalnej</small>	
			Godziny	Dni + Godziny
[REDAKTOWANE]	☉	0.5	200	8 + 8h
[REDAKTOWANE]	☉	1.0	100	4 + 4h
[REDAKTOWANE]	☉	1.5	60	2 + 7h
[REDAKTOWANE]	☉	2.0	50	2 + 2h
[REDAKTOWANE]	☉	2.5	40	1 + 16h
[REDAKTOWANE]	☉	4.0	25	1 + 1h
[REDAKTOWANE]	☉	5.0	20	20h
[REDAKTOWANE]	○	7.0	14	14h
[REDAKTOWANE]	☉	10.0	10	10h
[REDAKTOWANE]	☉	100.0	1	1h
[REDAKTOWANE]	☉	200.0	0,5	0,5h

POMPA 300 ml

Objętość nominalna: 300 ml

Objętość minimalna: 180 ml

Objętość maksymalna: 360 ml

NR KATALOGOWY	KOD KOLORYSTYCZNY	PRZEPLYW (ml/h)	CZAS INFUZJI <small>dla pojemności nominalnej</small>	
			Godziny	Dni + Godziny
[REDAKTOWANE]	☉	1.0	300	12 + 12h
[REDAKTOWANE]	☉	1.5	200	8 + 8h
[REDAKTOWANE]	○	2.0	150	8 + 6h
[REDAKTOWANE]	○	2.5	120	5
[REDAKTOWANE]	☉	4.0	75	3 + 3h
[REDAKTOWANE]	☉	5.0	60	2 + 12h
[REDAKTOWANE]	○	7.0	42	1 + 18h
[REDAKTOWANE]	☉	8.0	37	1 + 13h
[REDAKTOWANE]	☉	10.0	30	1 + 8h
[REDAKTOWANE]	☉	300.0	1	1h

OPAKOWANIE: 20 SZTUK (2 DYSPENSERY PO 10 SZTUK)

AKCESORIA

NR KATALOGOWY	OPIS	OPAKOWANIE
[REDAKTOWANE]	MAŁA ŚREDNIA SASZETKA	100
[REDAKTOWANE]	DUŻA SASZETKA	100
[REDAKTOWANE]	[REDAKTOWANE]	1

Producent:

[REDAKTOWANE]
[REDAKTOWANE]
[REDAKTOWANE]
[REDAKTOWANE]
[REDAKTOWANE]
[REDAKTOWANE]

Dystrybutor na terenie Polski:

[REDAKTOWANE]
[REDAKTOWANE]
[REDAKTOWANE]
[REDAKTOWANE]

[REDAKCYJNE] jest wyrobem jednorazowego użytku przeznaczonym do ciągłej infuzji produktów leczniczych dożylnie, dotętniczo, zewnątrzoponowo lub podskórnie. W zależności od potrzeb [REDAKCYJNE] można używać w:

- ❖ Chemioterapii
- ❖ Ostrem i przewlekłym leczeniu bólu
- ❖ Chelatacji
- ❖ Podażymy leków i środków przeciwwirusowych, farmakoterapii

Wlew leku, z predefiniowanymi przepływami, zapewniony jest przez wykorzystanie siły elastomerycznej silikonu. Pompa elastomerowa nie wymaga podłączenia do sieci elektrycznej lub baterii.

Pompy Apté zostały w pełni przebadane, zaprojektowane i wyprodukowane we Włoszech, a zbudowane z elementów pochodzących z Europy i Ameryki.

Wybór łacińskiej nazwy [REDAKCYJNE] co oznacza "dokładnie, lub odpowiednio" podkreśla pochodzenie produktu.

[REDAKCYJNE] oznacza bezpieczeństwo.

System bezigłowy: zmniejsza zanieczyszczenie punktu dostępu i pozwala uniknąć rozproszenia leku w środowisku, funkcję istotną przy podażymy leków stosowanych w chemioterapii.

Przeciwalaniowy filtr hydrofobowy: zapobiega wyciekom, pomaga w razie przypadkowego uszkodzenia balonu silikonowego oraz w przypadku gdy wymagane jest pobieranie próbek.

Dren o przekroju gwiazdy: zapewnia stały przepływ nawet gdy dren jest zaciśnięty lub zagięty.

Obrotowe połączenie luer lock: zapewnia łatwe podłączenie do pacjenta oraz zapobiega skręcaniu się drenu.

Koreczek z filtrem hydrofobowym: umożliwia wypchnięcie powietrza podczas wypełniania i zapobiega wyciekom.

Kodowanie kolorystyczne: pozwala na szybką identyfikację przepływu

Stabilny przepływ: kontrolę jakości przechodzi każdy wyrób

[REDAKCYJNE] z PETG ze specjalnymi dodatkami przystosowana do podawania leków

Wyrób zgodny z wymaganiami normy ISO 28620.
Dokładność przepływu: $\pm 15\%$

[REDAKCYJNE]

[REDAKCYJNE] zaprojektowała półautomatyczne urządzenie do napełniania pomp.
[REDAKCYJNE] zostało opracowane w celu umieszczenia w komorze lamiarnej i ułatwienia pracy personelu.

Najważniejsze cechy:

- Intuicyjne użycie
- Aktywacja przez jedno naciśnięcie przycisku.
- Może być używane ze wszystkimi modelami apte dzięki wymiennym adapterom.
- Urządzenie rozpoznaje automatycznie rozmiar strzykawki i dopasowuje ustawienia
- Predefiniowane i stałe ciśnienie napełniania, niezależnie od stosowanej strzykawki lub objętości (np 60 ml strzykawka jest opróżniana w 6 sekund)
- Łatwe do czyszczenia: każda maszyna jest galwanizowana i posiada certyfikat zgodności biologicznej
- Nie wymaga dodatkowych narzędzi
- Nie wymaga czynności serwisowych

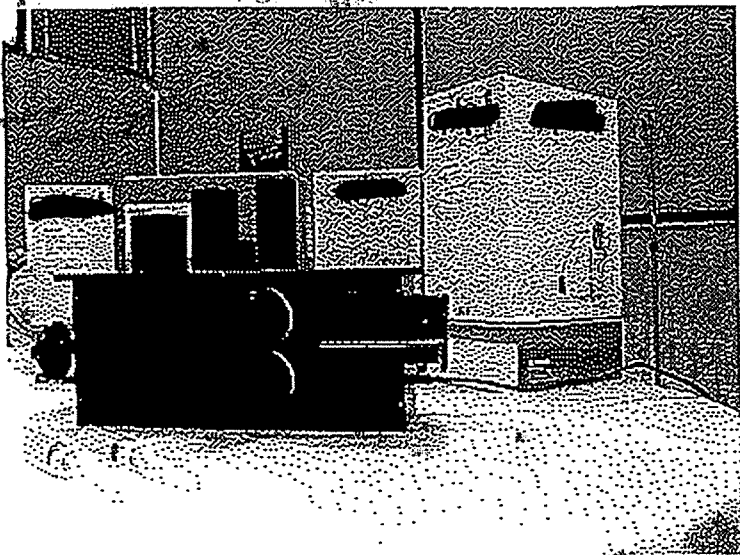
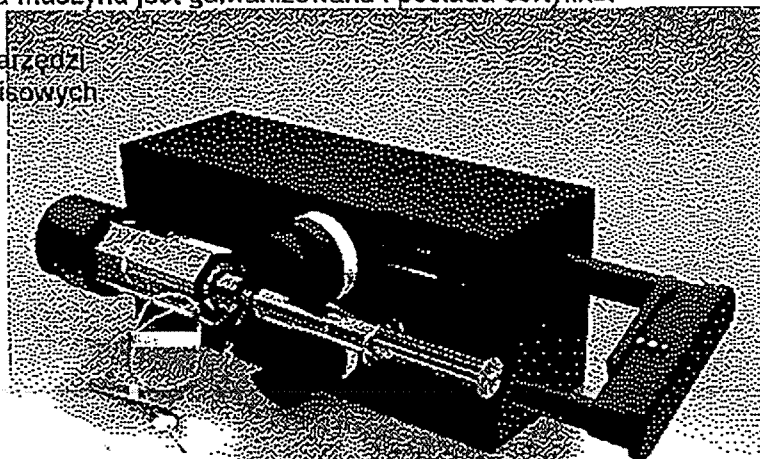

Urządzenie jest dostosowane do użycia z pompami [REDAKCYJNE] nie gwarantujemy prawidłowego działania z pompami innych producentów

[REDAKCYJNE]

Parametry techniczne

apłé jest dostępna w trzech objętościach

Kod produktu	Objętość nominalna	Objętość minimalna	Objętość maksymalna
[REDACTED]	60 ml	40 ml	70 ml
[REDACTED]	100 ml	60 ml	120 ml
[REDACTED]	300 ml	180 ml	360 ml

Objętość

Minimalne i maksymalne objętości napełniania wskazane w tabeli znakiem X muszą być przestrzegane.

Przepływ zwiększa się w przypadku niedopełnionej objętości. Silikon może ulec rozerwaniu w przypadku przepełnionej objętości.

!! Stosuj się do objętości wskazanych w tabeli !!

Sytuacja majątkowa WSS im. M. Kopernika w Łodzi

wg danych na dzień 31.07.2016.

1. Aktywa trwałe	170 147 358,81 zł
2. Aktywa obrotowe	55 973 178,88 zł
3. Suma pasywów	226 120 537,69 zł
4. Zobowiązania i rezerwy	272 823 952,26 zł
a) zobowiązania krótkoterminowe	81 583 449,94 zł
- w tym zobowiązania z tytułu dostaw i usług:	
• objęte spłatami ratalnymi	0,00 zł
• wymagalne	10 053 853,36 zł